



DIETOSYSTEM APP

LO SPECIALISTA DELLA NUTRIZIONE
a portata di smartphone



Attraverso questa funzione è possibile utilizzare il modulo **DIETOSYSTEM APP**  e comunicare con l'applicazione per smartphone del paziente.



Pazienti associati

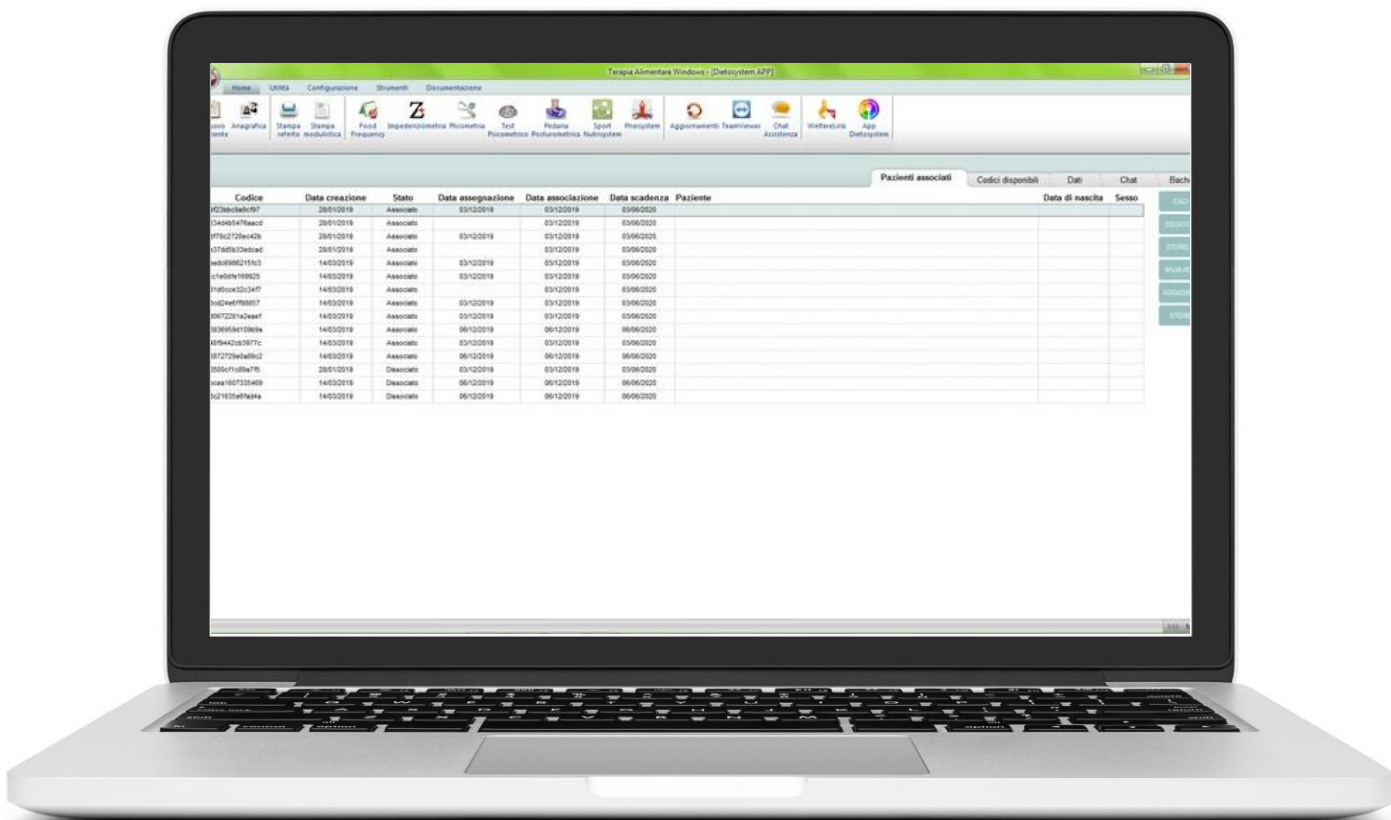

In questa sezione sono elencati i **pazienti associati** e il relativo **codice** con la descrizione dello stato, la data di creazione, di assegnazione, di associazione e di scadenza di utilizzo.

Di seguito le funzioni principali:

DISSOCIA	Per interrompere il legame con il paziente e terminare lo scambio dei dati.
STORICO	Per visionare graficamente lo storico dei dati inviati e ricevuti.
INVIA PDF	Per inviare un file pdf direttamente all'app del paziente.
AGGIORNA	Per aggiornare i dati della pagina.
STORE	Per accedere allo store per acquistare nuovi codici.

Codici

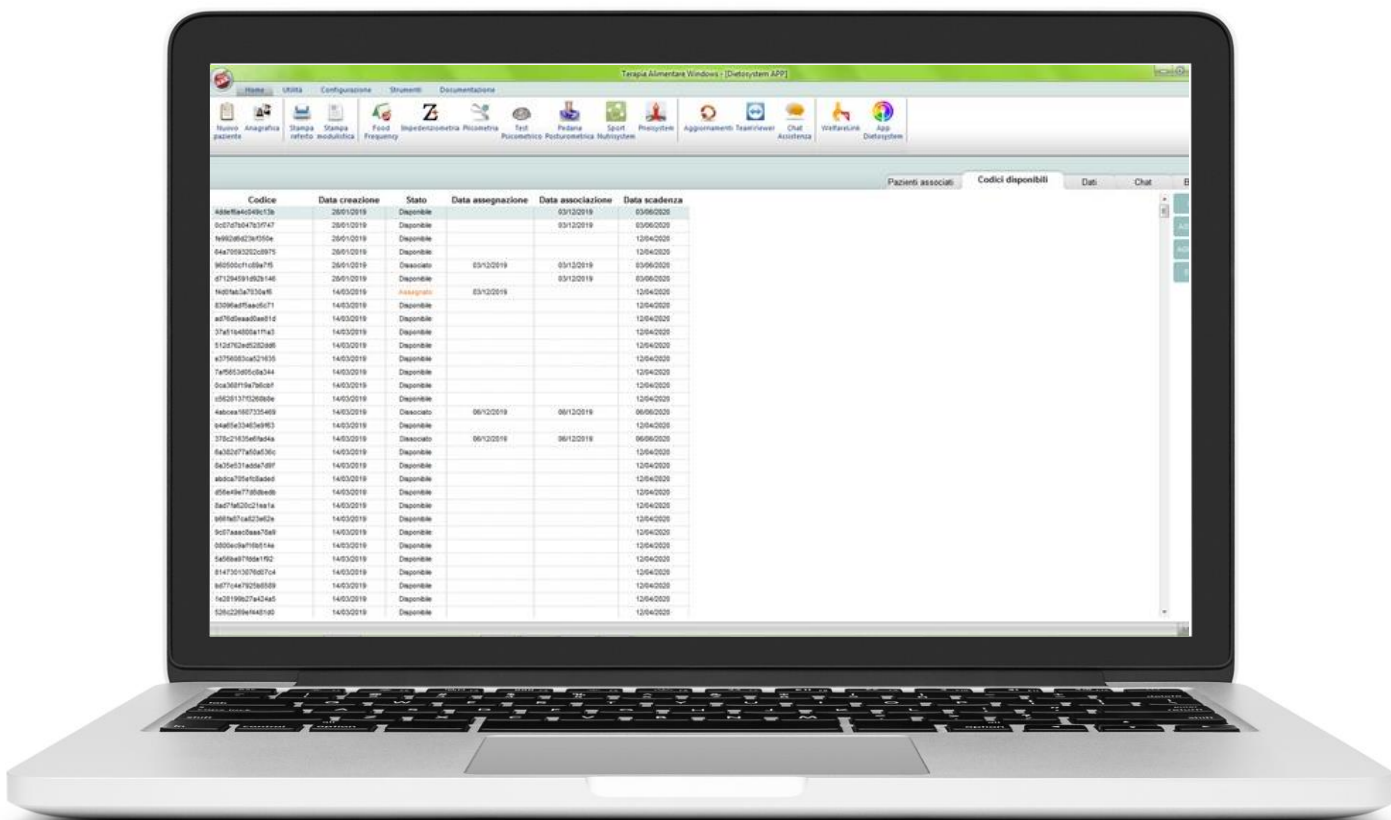

In questa sezione sono elencati i **codici** associati al profilo Welfarelink dell'utente. Ogni codice presenta lo stato, la data di creazione, la data di assegnazione, di associazione e di scadenza di utilizzo.

Di seguito le funzioni principali:

ASSEGNA	Per spendere il codice assegnandolo ad un paziente.
LIBERA	Per rendere un codice nuovamente disponibile, se non utilizzato dopo l'assegnazione.
AGGIORNA	Per aggiornare i dati della pagina.
STORE	Per accedere allo store per acquistare nuovi codici.

Assegna Codice

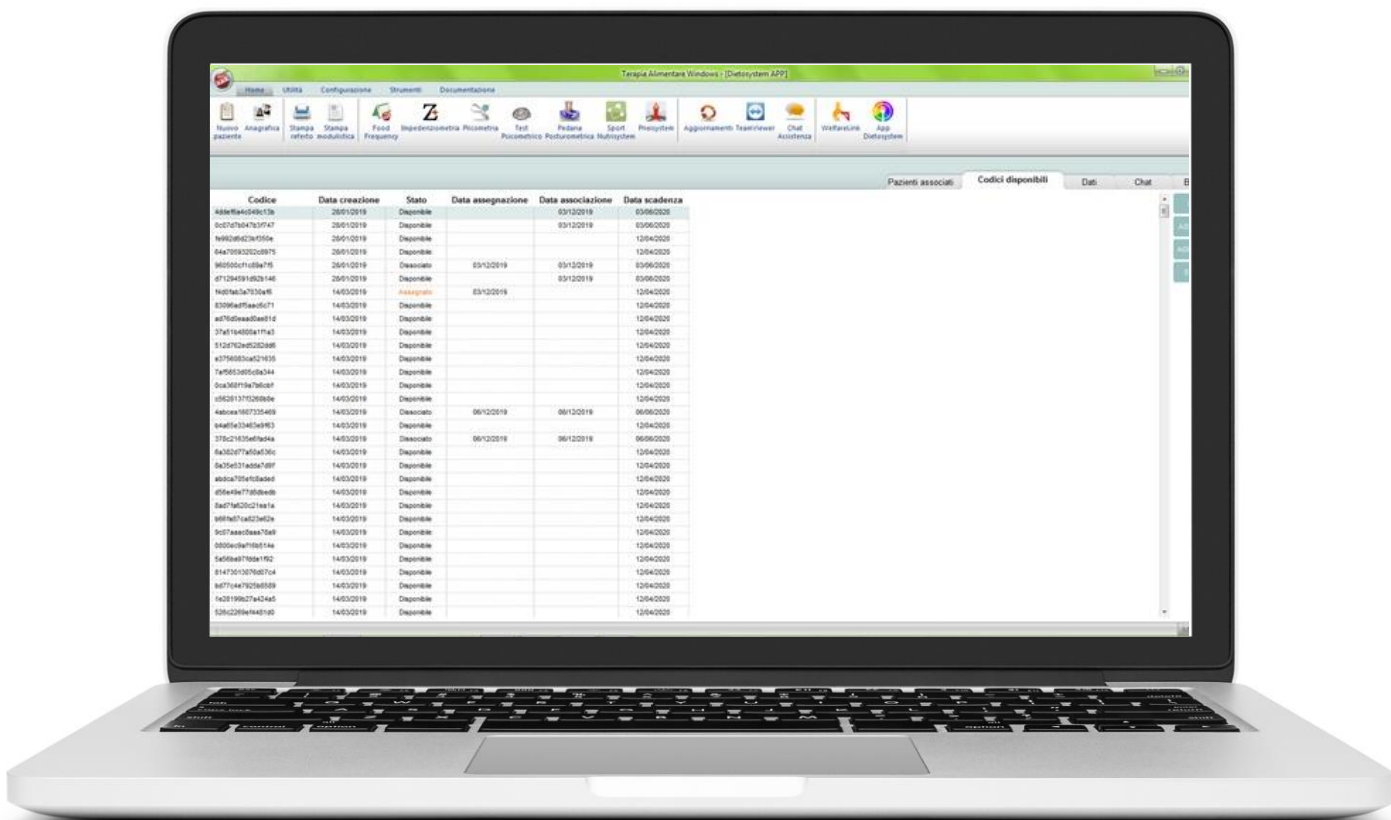

Con il bottone **ASSEGNA** si può spendere il codice assegnandolo ad un paziente.

Una volta confermata l'operazione, sarà possibile stampare il modulo con il codice nel caso lo si voglia consegnare.

Nella griglia il codice selezionato presenterà la data di assegnazione e lo stato cambierà in **"Assegnato"**, in attesa dell'inserimento nell'app da parte del paziente.

Quando questo avverrà, il software notificherà che un paziente è in attesa di associazione.

Il nominativo potrà essere inserito ex novo o assegnato ad un nominativo già presente in anagrafica.

Nella griglia compariranno i dati principali del paziente e le funzionalità disponibili saranno completamente attive.

Dati

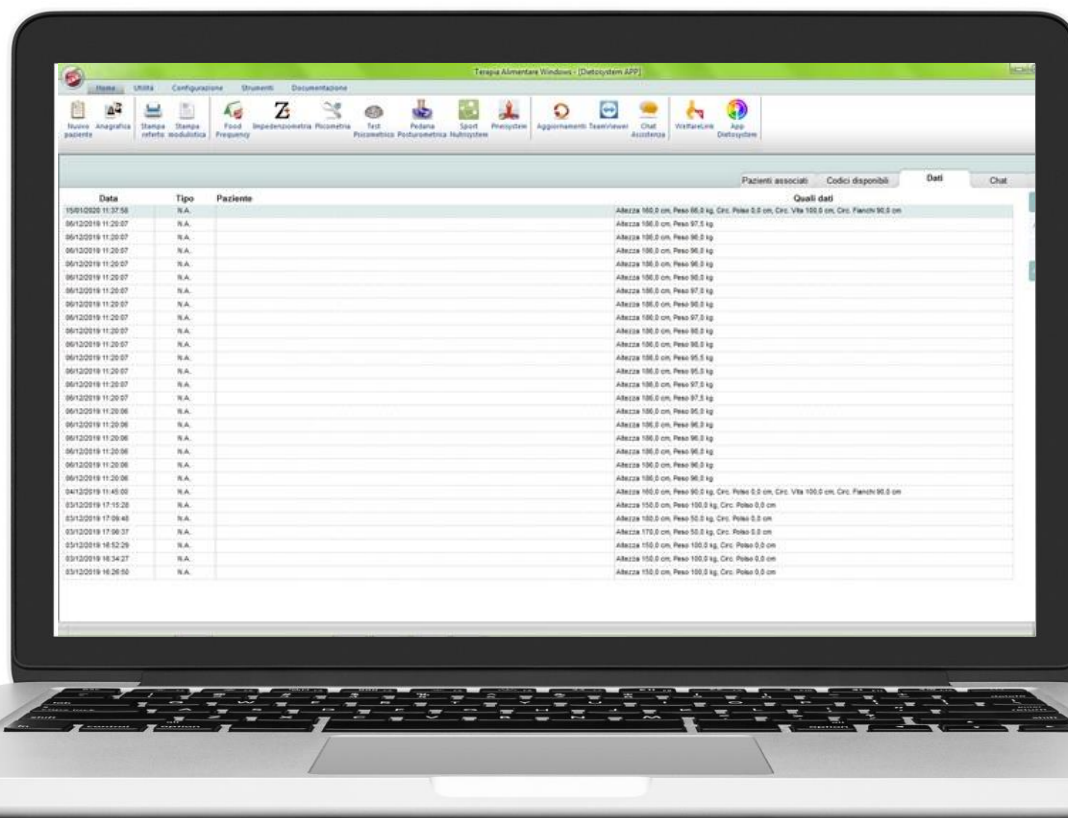

In questa sezione vengono elencati tutti i **dati** che i pazienti inviano tramite app.

Con i dati presenti, misurazioni o diario alimentare, è possibile creare una **nuova visita**.

Una volta creata la visita, i dati non saranno più visibili.

Chat

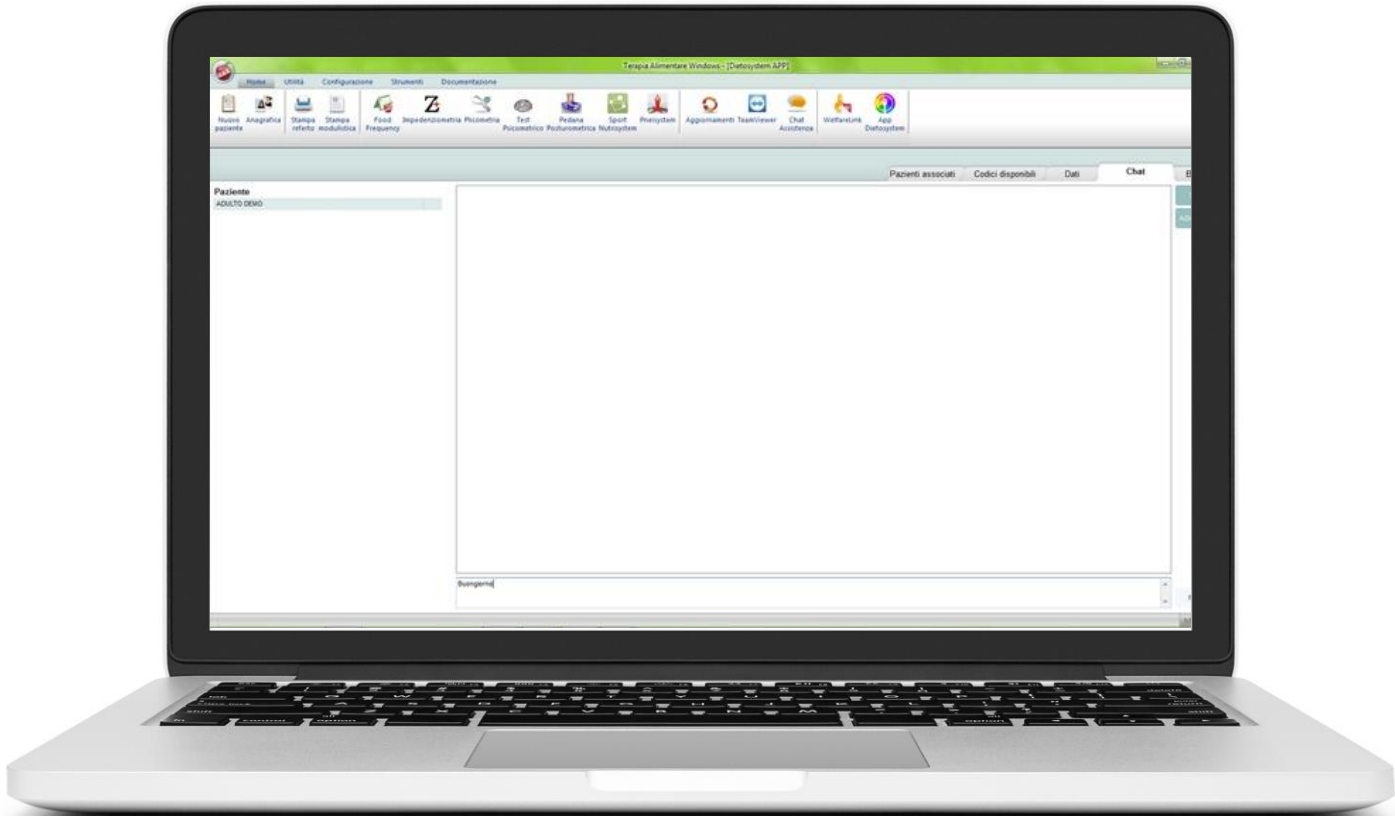

In questa sezione è possibile inviare **messaggi** di testo direttamente al **singolo paziente**, selezionandolo nell'elenco.

Bacheca

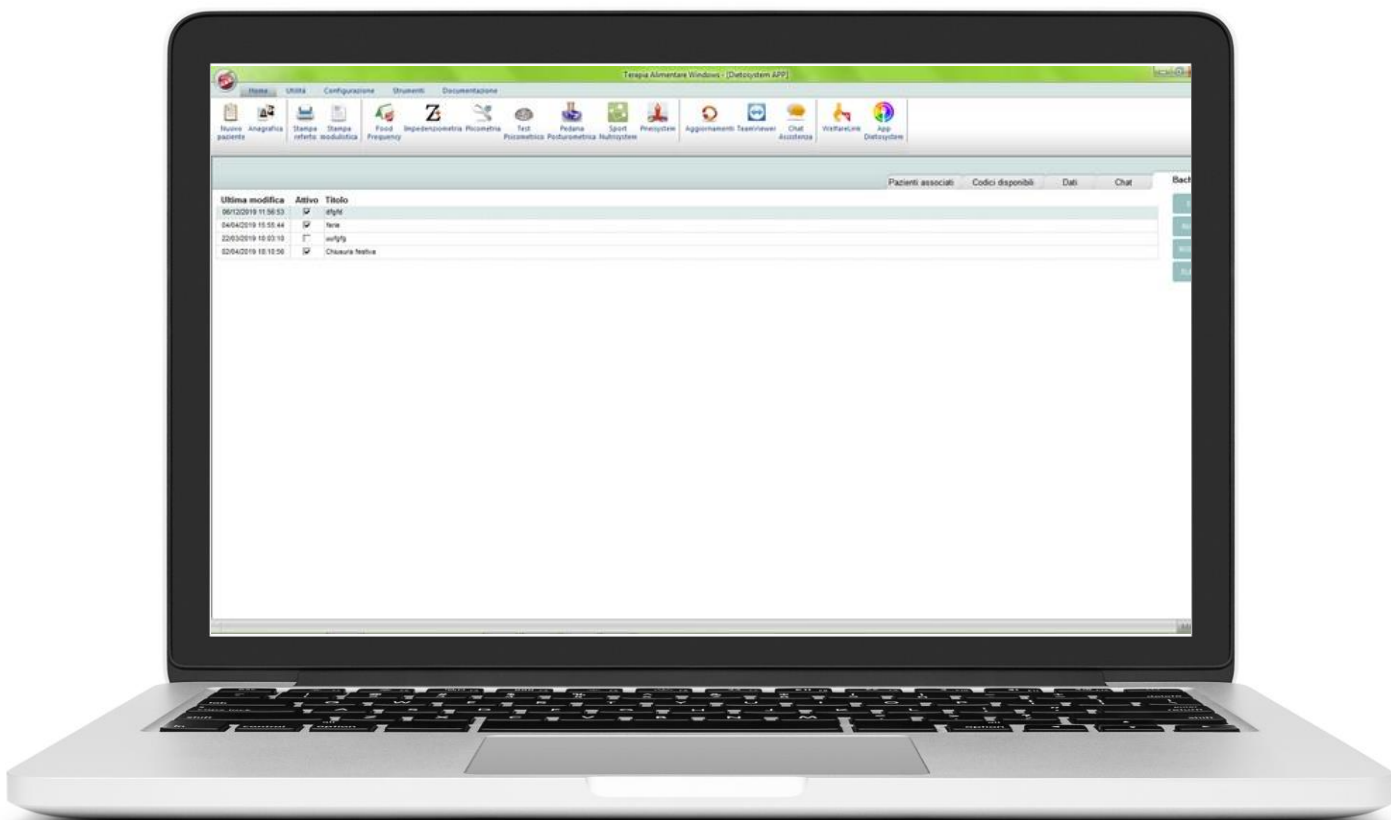

In questa sezione è possibile pubblicare **messaggi** destinati a **tutti i pazienti**.

Maggiori informazioni

www.dsmedica.info/appdietosystem

Oppure contattateci:



www.dsmedica.info



02 28005700



nutrizione@dsmedica.info



[@ds.medica](https://www.facebook.com/ds.medica)



[@dsmedica](https://www.instagram.com/dsmedica)